

SE DIN ORDBLINDHED SOM EN BRIK I PUSLESPILLET

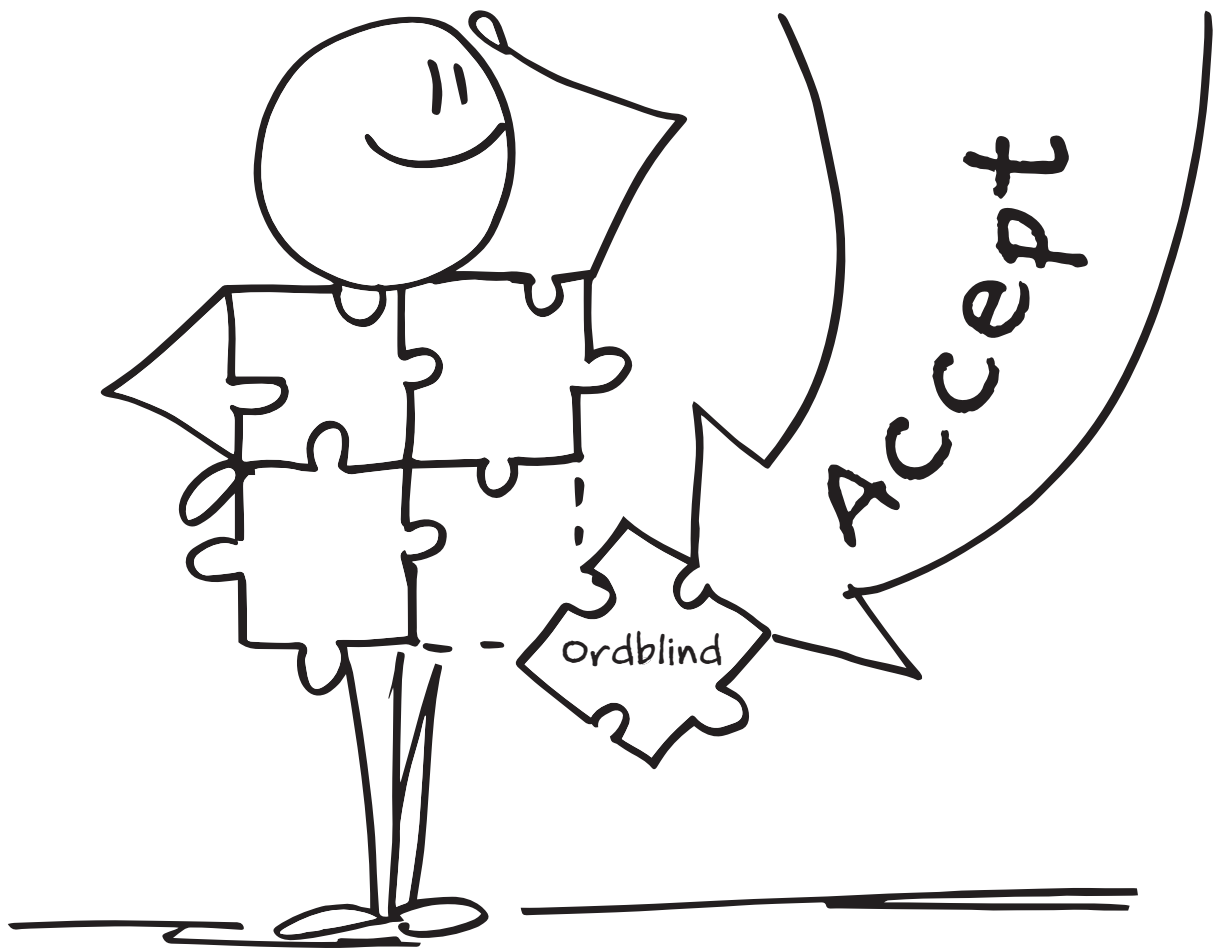

STYRK DIT MINDSET

Vejledning: Styrk dit mindset. Forklar, at sammenlignet med et puslespil er vi opbygget af en masse celler – man kunne kalde det puslespilsbrikker – som gør, at vi hver især er helt unikke. Som ordblind er der også en ordblindebrik, der hører til puslespillet. Ordblindheden skal have lov at være en del af en, så det handler i bund og grund om at få placeret den lille brik i puslespillet et godt sted. Vigtigt er det også her at fortælle, at man jo heller ikke kun er ordblind; man er så meget mere.