Rikke Hollerup Bencke og Rikke Mølbak

Tim og Bibi

gi'r den gas med minus

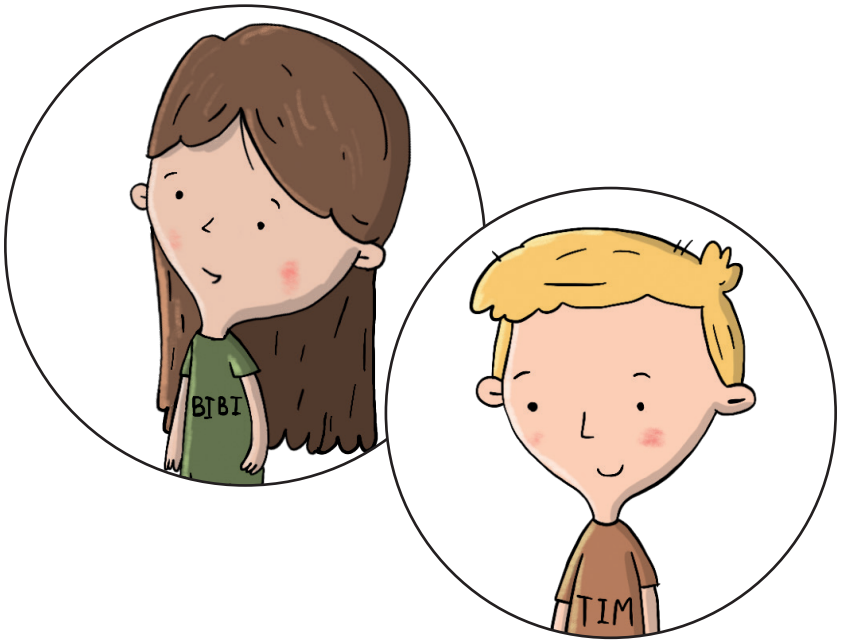

MINUS

NAVN:

Dansk Psykologisk Forlag

Bibis fest – en gave til Bibi

Hvor mange penge har Sia tilbage, når hun har købt et bat?

Vis regnestykket – sæt to streger under resultatet.

Hvis Sia taber 10 kr., kan hun så købe et bat?

Vis regnestykket – sæt to streger under resultatet.

Bibis fest – sodavand og kage

Hvor mange røde sodavand er der tilbage?

Vis regnestykket – sæt to streger under resultatet.

Hvis Hugo vælter to røde sodavand, hvor mange er der så tilbage?

Vis regnestykket – sæt to streger under resultatet.

Bibis fest – ballonleg

Tim får fat i ni gule balloner. Hvor mange gule balloner er der så tilbage?

Vis regnestykket – sæt to streger under resultatet.

Hvis fire gule balloner flyver væk fra Tim, hvor mange gule balloner er der så tilbage?

Vis regnestykket – sæt to streger under resultatet.

Bibis fest – find æg

Sia finder 12 gule æg. Hvor mange gule æg er der tilbage?

Vis regnestykket – sæt to streger under resultatet.

Hvis Sia finder 27 gule æg, men spiser seks gule, hvor mange har hun så fundet?

Vis regnestykket – sæt to streger under resultatet.

Bytur – i en skobutik

Hvor mange penge har Sia tilbage, når hun har købt et par røde sko?

Vis regnestykket – sæt to streger under resultatet.

Hvis Sia får 10 kr. rabat på de røde sko, hvor mange penge har hun så tilbage?

Vis regnestykket – sæt to streger under resultatet.

Bytur – i tøjbutik

Hvor mange penge har Sia tilbage, når hun har købt en grøn bluse?

Vis regnestykket – sæt to streger under resultatet.

Hvad kan Sia købe, hvis hun skal have 15 kr. tilbage?

Vis regnestykket – sæt to streger under resultatet.

Bytur – pizzeria

Hvor mange penge har Sia tilbage?

Vis regnestykket – sæt to streger under resultatet.

Hvis Sia køber to pizzaer med tomat, hvor mange penge har hun så tilbage?

Vis regnestykket – sæt to streger under resultatet.

Bytur – slikbutik

Hvor mange æg er der tilbage i krukken, når Hugo har fået 24 æg?

Vis regnestykket – sæt to streger under resultatet.

Hvis der skal være 41 æg tilbage i krukken, hvor mange æg skal Hugo så have?

Vis regnestykket – sæt to streger under resultatet.

I zoo – hos aberne

Den ene hun spiser tre bananer, og den anden hun spiser otte bananer. Hvor mange bananer er der tilbage?

Vis regnestykket – sæt to streger under resultatet.

Hvis den ene hun-abe spiser 13 bananer, hvor mange bananer får den anden abe så?

Vis regnestykket – sæt to streger under resultatet.

I zoo – de grå mus

Hvor mange grå mus er der tilbage i bur 1?

Vis regnestykket – sæt to streger under resultatet.

Hvis der også er tre døde mus i bur 1, hvor mange levende mus er der så tilbage i bur 1?

Vis regnestykket – sæt to streger under resultatet.

I zoo – i kaningården

Hvor mange hvide kaniner er der tilbage i gård 1?

Vis regnestykket – sæt to streger under resultatet.

Hvis der også er ti kaniner, der stikker af fra gård 1, hvor mange er der så tilbage?

Vis regnestykket – sæt to streger under resultatet.

I zoo – is til klassen

Hugo køber en kanin-is. Hvor mange penge har han tilbage?

Vis regnestykket – sæt to streger under resultatet.

Hvis Hugo også køber en løve-is , hvor mange penge har han så tilbage?

Vis regnestykket – sæt to streger under resultatet.

På cafe – sodavand og kage

Sia køber en muffin. Hvor mange penge har Sia tilbage?

Vis regnestykket – sæt to streger under resultatet.

Hvis Sia også køber te til sin muffin, hvor mange penge har hun så tilbage?

Vis regnestykket – sæt to streger under resultatet.

På cafe – skal vi lege mus?

Sia spiser 11 småkager fra række 1, før hun finder musen.
Hvor mange småkager er der tilbage?

Vis regnestykket – sæt to streger under resultatet.

Hvis Sia spiser ni småkager mere, hvor mange er der så tilbage i række 1?

Vis regnestykket – sæt to streger under resultatet.

På cafe – Tim kommer forbi

Bibi og Sia køber fem småkager. Hvor mange penge har de tilbage?

Vis regnestykket – sæt to streger under resultatet.

Kan Sia og Bibi købe de fem småkager på flere måder?
hvor mange penge har de så tilbage?

Vis regnestykket – sæt to streger under resultatet.

På cafe – flaskerne

Hvor mange flasker er der i kassen til Fanta?

Vis regnestykket – sæt to streger under resultatet.

Hvis Bibi kommer tre flasker mere i kassen til Fanta, hvor mange er der så i kassen?

Vis regnestykket – sæt to streger under resultatet.

Det kan jeg nu – minus

Mål:	Jeg er super god	Jeg kan godt	Jeg prøver lige igen
Jeg kan regne minus-stykker med tallene 1-20.			
Jeg kan regne minus-stykker med tallene 1-50.			
Jeg kan regne minus-stykker med tallene 1-200.			