Rikke Hollerup Bencke og Rikke Mølbak

Tim og Bibi

gi'r den gas med minus

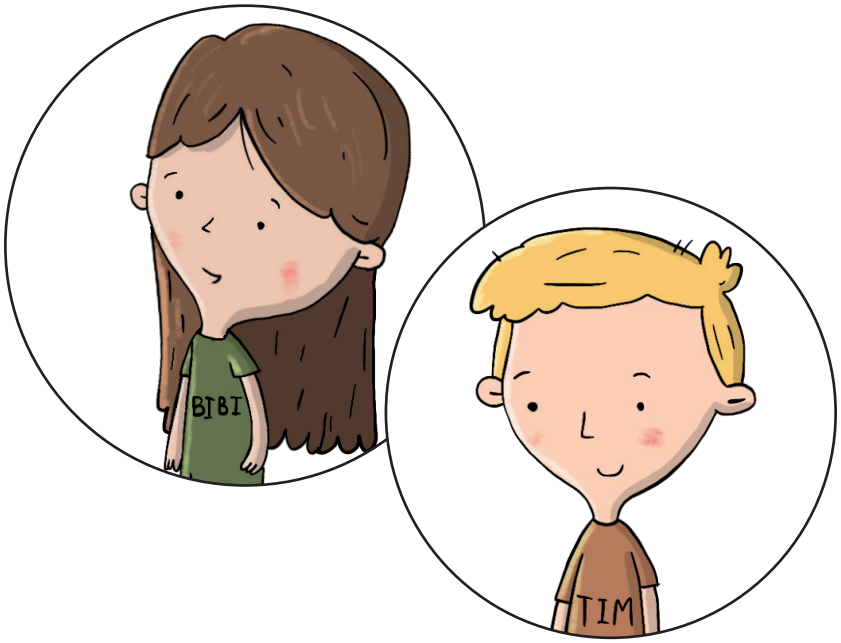

MINUS

NAVN:

Dansk Psykologisk Forlag

Bibis fest – en gave til Bibi

Hvor mange penge har Hugo tilbage, når han har købt en bamse?

Vis regnestykket – sæt to streger under resultatet.

Hvis Hugo skal have 5 kr. tilbage, hvad kan han så købe?

Vis regnestykket – sæt to streger under resultatet.

Bibis fest – sodavand og kage

Hvor mange gule sodavand er der tilbage?

Vis regnestykket – sæt to streger under resultatet.

Hvor mange gule sodavand skal Sia drikke, før der er lige så mange gule sodavand tilbage som røde?

Vis regnestykket – sæt to streger under resultatet.

Bibis fest – ballonleg

Sia får fat i 19 røde balloner. Hvor mange røde balloner er der tilbage?

Vis regnestykket – sæt to streger under resultatet.

Hvis der er 28 røde balloner tilbage, hvor mange er så sprunget?

Vis regnestykket – sæt to streger under resultatet.

Bibis fest – find æg

Tim finder 59 blå æg. Hvor mange blå æg er der tilbage?

Vis regnestykket – sæt to streger under resultatet.

Hvis der er fem blå æg tilbage, hvor mange æg har Tim så fundet?

Vis regnestykket – sæt to streger under resultatet.

Bytur – i en skobutik

Hvor mange penge har Bibi tilbage, når hun har købt et par blå sko?

Vis regnestykket – sæt to streger under resultatet.

Hvilke sko kan Bibi købe, hvis hun skal bruge alle 200 kr.?

Vis regnestykket – sæt to streger under resultatet.

Bytur – i tøjbutik

Hvor mange penge har Bibi tilbage, når hun har købt en blå bluse?

Vis regnestykket – sæt to streger under resultatet.

Hvis Bibi vil have to blå bluser, har hun så nok penge?

Vis regnestykket – sæt to streger under resultatet.

Bytur – pizzeria

Hvor mange penge har Hugo tilbage?

Vis regnestykket – sæt to streger under resultatet.

Hvis Hugo køber alt på menukortet, hvor mange penge har han så tilbage?

Vis regnestykket – sæt to streger under resultatet.

Bytur – slikbutik

Hvor mange aber er der tilbage i krukken, når Tim har fået 49 aber?

Vis regnestykket – sæt to streger under resultatet.

Hvis Tim får 70 aber, og Hugo får 21 aber, hvor mange aber er der så tilbage i krukken?

Vis regnestykket – sæt to streger under resultatet.

I zoo – hos aberne

De fire hanner spiser ti bananer og seks æbler.
Hvor mange bananer og æbler er der tilbage?

Vis regnestykket – sæt to streger under resultatet.

Hvis den ene han spiser fire æbler, hvor mange æbler får de andre så?

Vis regnestykket – sæt to streger under resultatet.

I zoo – de grå mus

Hvor mange grå mus og unger er der tilbage i bur 2?

Vis regnestykket – sæt to streger under resultatet.

Hvis der også er en kat, der spiser otte grå mus og ti unger, hvor mange mus er der så tilbage i bur 2?

Vis regnestykket – sæt to streger under resultatet.

I zoo – i kaningården

Hvor mange grå kaniner er der tilbage i gård 2?

Vis regnestykket – sæt to streger under resultatet.

Hvis Hugo og Sia får lov til at få tre grå kaniner hver, hvor mange kaniner skal så væk fra gård 2?

Vis regnestykket – sæt to streger under resultatet.

I zoo – is til klassen

Tim køber en søløve-is. Hvor mange penge har han tilbage?

Vis regnestykket – sæt to streger under resultatet.

Hvis Tim skal have 1 kr. tilbage, hvilke is kan han så købe?

Vis regnestykket – sæt to streger under resultatet.

På cafe – sodavand og kage

Bibi køber en cola og en muffin. Hvor mange penge har Bibi tilbage?

Vis regnestykket – sæt to streger under resultatet.

Hvis Bibi også køber te og småkager til alle tre, hvor mange penge har hun så tilbage?

Vis regnestykket – sæt to streger under resultatet.

På cafe – skal vi lege mus?

Hugo spiser 19 småkager fra række 2, før han finder musen.
Hvor mange småkager er der tilbage?

Vis regnestykket – sæt to streger under resultatet.

Hvis der var dobbelt så mange småkager i række 2, hvor mange er der så tilbage, når Hugo har fundet musen, der er nr. 20 i rækken?

Vis regnestykket – sæt to streger under resultatet.

På cafe – Tim kommer forbi

Tims mor køber fem muffins. Hvor mange penge har hun tilbage?

Vis regnestykket – sæt to streger under resultatet.

Kan Tims mor købe fem muffins på andre måder, og hvor mange penge har hun så tilbage?

Vis regnestykket – sæt to streger under resultatet.

På cafe – flaskerne

Hvor mange flasker er der i kassen til cola?

Vis regnestykket – sæt to streger under resultatet.

Kan Bibi mon fylde tre kasser, hvis hun har 56 colaflasker?
Hvor mange colaflasker mangler hun?

Vis regnestykket – sæt to streger under resultatet.

Det kan jeg nu – minus

Mål:	Jeg er super god	Jeg kan godt	Jeg prøver lige igen
Jeg kan regne minus-stykker med tallene 1-20.			
Jeg kan regne minus-stykker med tallene 1-50.			
Jeg kan regne minus-stykker med tallene 1-200.			